

職員の見えてね! P.2を
今週のイチオシ!!

今週のおすすめ

昨年この週で
ご利用が多かった Best3

コープおすすめ 情報便

私がおすすめします!



古府センター
田谷さん



のとセンター
西村さん

今回の注文No. 014



エキストラ
バージン
オリーブオイル

年間最安値!
本体 428円
(税込462円)

今回の注文No. 013



国産若鶏もも
唐揚げ用徳用

年間最安値!
本体 760円
(税込821円)

今回の注文No. 152



サクッとプリプリ
えびフライ

年間最安値!
本体 898円
(税込970円)

組合員の皆様の「生協のある暮らし」を教えてください♪

『生協と我が家の川柳』大募集!

応募期間:10月5日(月)~10月30日(金) 企画概要は今週配布のチラシをご覧ください!たくさんの応募お待ちしております!

おすすめ情報便
P4を見てね!



生協の冬ギフト 始まりました!

eフレndsからのご注文なら
WEB割引でお得!

カタログでの早期割引期間終了後も、インターネット(eフレndsパソコン版)注文ならご注文受付期間中ずっと早期割引価格でご購入いただけます。

冬ギフトカタログご希望の方は、

- 配送担当者またはコールセンターまでお気軽にご連絡ください!
- または、今週お届けの注文用紙の[6ケタ番号注文欄]に

注文番号「358436」
注文数「1」

とご記入ください。
次週配送時にお届けします。



ご注文受付期間 10/12(月)~12/4(金)

商品お届け期間 11/20(金)~12/29(火)

早めのご注文がお得!!

早期注文の割引締切
11月27日(金)まで

最大
30%
お得

※この商品は、「2020生協の冬ギフト」カタログの専用注文用紙でご注文ください。

先様へのお歳暮に

昨年の人気商品のご紹介

お祝いやお返し用に



〈石川〉西脇水産
わじまの朝
干物詰合せ
(輪島加工)・(特)

冬ギフトカタログ
表紙に掲載
早めのご注文で
本体 1,160円
おトク!
通常価格 5,800円(6,264円)

注文番号 8008 早期割引価格 本体 4,640円(5,011円)



〈徳島〉イルローザ
4種類のラスク詰合せ

冬ギフトカタログ
P2に掲載
早めのご注文で
本体 200円
おトク!
通常価格 3,100円(3,348円)

注文番号 8015 早期割引価格 本体 2,900円(3,132円)



日本ハム
本格派5種ギフト限定
シャウエッセンセット

冬ギフトカタログ
P3に掲載
早めのご注文で
本体 840円
おトク!
通常価格 4,200円(4,536円)

注文番号 8016 早期割引価格 本体 3,360円(3,629円)

生協の冬ギフト
ご利用特典

ギフトご利用者の中から抽選で200名様に、
「カーノ アニマルドーナツ」をプレゼント♪

冬のくらしの
アンケートも
受け付け中♪
こちらまで



ポイント還元の仕組み

自動的にたまる!

300円(税込)につき
1ポイントがたまります。

たまったら使える!

注文書「ポイント使用口数」欄に、
使用したい口数を記入すると翌週
の請求金額から差し引かれます。

〈例〉1口 200円
2口 400円

※日フレndsからご利用頂きます。
※電話注文の場合は、6桁番号
「372757」と使用したい口
数をお伝え下さい。

お届け表・注文書で確認!

「お届け明細表」左下にポイント
の詳細が表示されています。 注文書表面の左上に使用可能
口数が記載されています。

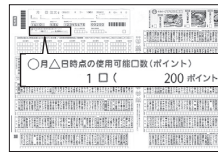
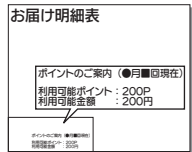

登録・ご利用でさらに!

eフレnds(WEB)で注文⇒3ポイント進呈

プレミアム・パスポート登録・ご利用⇒3ポイント進呈

暮らしに役立つ電話番号一覧

| 名称 | 電話番号 | 受付時間 |
|--------------------|-----------------------|--|
| コープいしかわ コールセンター | 0120-759-853 | 月~金/8:30~20:00 土/8:30~14:00 お電話の際にご自身の組合員コード(コープカード・お届け表など)をご用意ください。 確認作業が素早く行えます。 |
| 注文受付専用ダイヤル | 0120-502-882 | 配送当日12:00~21:00/翌日8:00~11:00 土曜日11:00~翌月曜日12:00までは注文の受付ができません。 |
| eフレnds事務局 | 076-274-9280 | 9:00~17:30(土日祝休) 会員コード・パスワードについてのお問い合わせはこちら |
| CO-OP共済センター(ご契約窓口) | 0120-50-9431 | 9:00~18:00 月~土(祝日含む) ※年末年始は休業 |
| CO-OP共済センター(ご請求窓口) | 0120-80-9431 | |
| 灯油センター | 076-275-9872 | (夏季4~10月) 月~金/9:00~17:00 |
| | 価格案内ダイヤル 076-275-6917 | 音声24時間対応 ※案内価格は配達料と税を含めた価格となります。 |

※携帯電話からもつながります。

6ケタ番号のお知らせ(注文用紙の6ケタ注文欄に上記の6ケタ番号と口数をご記入ください)

| 名称 | 受付番号 | 備考 |
|-------------|--------|-------------------------------------|
| CO-OP共済資料請求 | 377872 | 数量欄に「1」をご記入ください。 コープ共済の資料をお届けします |

