

CROSS WORD PUZZLE

□の中の文字をA～G順に並べて言葉を作ってください

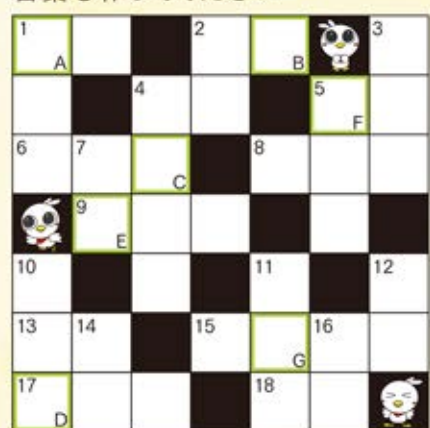

- たてのカギ**
1. 浮腫。リンパにたまった○○○を取る
 2. 鬼は外、福は○○
 3. 牛・豚などのばら肉
 4. 桜のチップで○○○○を作る
 5. 書類に○○○○を押す
 7. 雪中ジャンボ○○○まつり
 10. 学問や知識に詳しい人。もの知り○○○
 11. 頭の毛がうずを巻いている部分
 12. 特定の相手を好きだと感じ、一緒にいたいと思う感情
 14. 周囲より高いが、山よりは低く、傾斜の緩やかな地形
 16. 生後12カ月未満の羊の肉

- よこのカギ**
1. 潔白で純真なこと。白○○を着た花嫁
 2. 高い所
 4. 食物を取り入れ、音声を発する器官
 5. 節分が過ぎると○○が来る
 6. 温州○○○
 8. 2人の組み合わせ。漫才○○○
 9. シーズン
 13. 人を自動的に識別する○○認証システム
 15. 野球日本代表「○○○○ジャパン」
 17. ユネスコ○○○遺産
 18. スポーツ○○で汗を流す

A	B	C	D	E	F	G
---	---	---	---	---	---	---

正解者の中から抽選で30名の方に
コープの商品を差し上げます。
【締め切り】2月15日(土)

応募総数：774 通
正 解：767 通

12月号(12月2日発行)の答は「カレンダーボキン」でした。正解者の中から30名の方にコープの商品をお送りします。

※当選者の発表は、景品の発送をもって代えさせていただきます。



パズルの応募は下の編集室総合企画部行き用紙に答を記入し生協店舗、宅配の担当者へお渡しください。ハガキやホームページ、下記の2次元コードからも応募できます。個人情報、景品発送、紙面編集に使用します。



【宛先】
〒920-2148 白山市行町西1
コープいしかわ機関紙編集室

コープいしかわの「今」がわかる
コープいしかわFacebook
フォローしてね!

毎週、コボ丸のおすすめレシピも投稿！
フォロー・いいね、大歓迎です

コープいしかわ連絡先一覧

- お問い合わせは、コールセンター
0120-759-853 携帯電話からもつながります
(月～金 8:30～20:00/土 8:30～14:00)
- 電話でのご注文は、注文受付専用ダイヤル
0120-502-882
(配達曜日当日 12:00～21:00/翌日 8:00～11:00)
※土曜日11:00～翌週月曜日12:00までは注文の受付ができません。
- コープ共済センター
0120-50-9431 (月～土 9:00～18:00)
- やすらかコール(24時間葬儀受付)
0120-275-580
- ケアセンター金沢デイサービスこーぷあいあい
076-292-3390 (月～金 8:30～17:30)
- コープたまぼこ
076-292-3338 (9:30～21:30)
- コープおおぬか
076-220-6688 (9:30～21:30)

【第239号】機関紙とらいあんぐる編集室 総合企画部行

パズルの答

○ 機関紙モニターに応募する

ふりがな _____ ペンネーム _____
氏名 _____ ()

※紙面に紹介する場合がありますので、匿名希望の方はペンネームを、小学生以下の場合は年齢も記入。

在住市町 _____ 電話 _____

よかったもの・面白かったものに3つまで○をつけてください。

産地・メーカーを訪ねて わたしのお気に入り あんあんニュース
特集～コープのハム～ 生協10の基本ケア みんなの広場
リフレッシュタイム みんなのレシピ 組合員の声Q&A

お便り・わたしのお気に入り・みんなのレシピ・イラスト など 記入欄
(4月号掲載)