

CROSS WORD PUZZLE

□の中の文字をA～F順に並べて言葉を作ってください

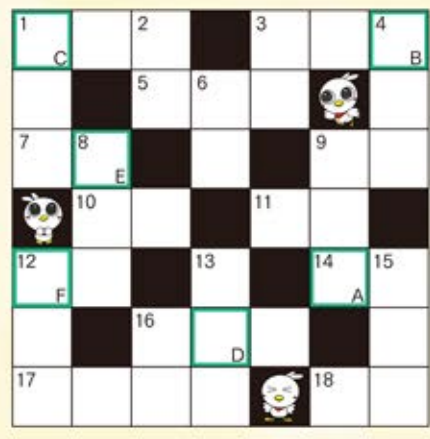

たての力ギ

1. 生活。エコ○○○
2. 煎○○、玄米○○○、ほうじ○○○
3. 王座を占める者。実力で第一位にある者
4. ネームプレート
5. ○○○のぼり、池の○○○
6. 蒸気の噴出で音を出す仕掛けの笛
7. ○○○○の矢が立つ
(多くの中から特に選り出されること)
8. 戦場で身を守るのに着る、昔の武器
(○○○かぶとに身を固める)
9. 上へ
10. コープゼミナールin○○○
11. ならば。ならんだ形

よこの力ギ

1. 昼食
2. 前もって推測・期待・覚悟すること
3. 男と○○○
4. 5月12日は○○の日
5. 夜に出発する○○○バス
6. 使っている間に品質・性能が悪くなること
7. 山菜の代表
8. 「ウサギとカメ」「北風と太陽」などは○○○○(寓話)物語
9. ワラビは○○植物の1種
10. 元素記号はFe
11. レバ○○炒め
12. ラブ



正解者の中から抽選で30名の方に
コープの商品を差し上げます。
【締め切り】5月18日(土)

A	B	C	D	E	F
---	---	---	---	---	---

応募総数：685 通
正 解：681 通

3月号(3月4日発行)の答えは「ブラウザー」でした。正解者の中から30名の方にコープの商品をお送りします。

※当選者の発表は、景品の発送をもって代えさせていただきます。



パズルの応募は下の編集室総合企画部行き用紙に答えを記入し生協店舗、宅配の担当者へお渡しください。ハガキやホームページ、下記の2次元コードからも応募できます。個人情報、景品発送、紙面編集に使用します。



【宛先】
〒920-2148 白山市行町西1
コープいしかわ機関紙編集室

コープいしかわ連絡先一覧

- お問い合わせは、コールセンター
0120-759-853 携帯電話からもつながります
(月～金 8:30～21:00/土 8:30～17:30)
- 電話でのご注文は、注文受付専用ダイヤル
0120-502-882
(配送曜日当日 12:00～21:00/翌日 8:00～11:00)
※土曜日11:00～翌週月曜日12:00までは注文の受付ができません。
- コープ共済センター
0120-50-9431 (月～土 9:00～18:00)
- やすらかコール(24時間葬儀受付)
0120-275-580
- ケアセンター金沢デイサービスコープあいあい
076-292-3390 (月～金 8:30～17:30)
- コープたまぼこ
076-292-3338 (9:30～21:30)
- コープおおぬか
076-220-6688 (9:30～21:30)



コープいしかわ 検索
<https://www.ishikawa.coop/contact/form/>
メールからもお問い合わせいただけます

機関紙とらいあんぐる編集室 総合企画部行

【第230号】 パズルの答

ふりがな _____ ペンネーム _____
氏名 ()

※紙面に紹介する場合もありますので、匿名希望の方はペンネームを、小学生以下の場合は年齢も記入。

在住市町 _____ 電話 _____

お便り・わたしのお気に入り・みんなのレシピ・イラストなど 記入欄
(7月号掲載)

ミニアンケート

とらいあんぐるを読んで、よかったもの・面白かったものに3つまで○をつけてください。

- 産地・メーカーを訪ねて
- みんなのレシピ
- こんな声がありました!
- 特集～環境～
- あんあんニュース
- くらし@マーク
- みんなの広場